FIERCE

IMMO



MAISON NEUVE - 3CH + JARDIN + GARAGE

Rue de Chèvremont 24, 6150 Anderlues

FIERCE
IMMO

référence	7066153
Prix	€ 350.000
Superficie terrain	550m^2
surface habitable	185m^2
Surface de la terrasse	28m^2
Chambres	3
Salles de bain	1
Garages	1

Description

Venez découvrir cette magnifique maison neuve !

Situé à Anderlues, cette maison située dans un ensemble de 3 maisons neuves a tout pour vous séduire ! Proche du centre-ville, de toutes les commodités, offrant tous des prestations de qualité.

La maison de 3 façades se compose comme suit : entrée desservant un WC, une zone vestiaire un accès au garage ; l'escalier vers le 1er étage ; un grand séjour en L avec une arrière-cuisine, un ilôt central, et accès vers la terrasse et le jardin. A l'étage, la maison offre trois grandes chambres (15 m², 12 m² et 12 m²), ainsi qu'un wc séparé et une salle de bains avec baignoir et douche.

A VISITER !!

FIERCE
IMMO

Principales informations

référence	7066153
Type	Maison
Superficie terrain	550m^2
surface habitable	185m^2
Surface de la terrasse	28m^2
Surface du jardin	450m^2
Année de construction	2025
Disponibilité	à l'acte

Renseignements

Label PEB	107
Label PEB	B
Destination à l'urbanisme	Parc d'habitat
Permis d'urbanisme	Non
Permis de lotir	Non
Convocation	Inconnu
Décision de justice	Non
Droit de vendre	Non
Rez-de-Chaussée	pas situé en zone inondable

disposition

Toilettes	2
Garages	1
Place de parking	1






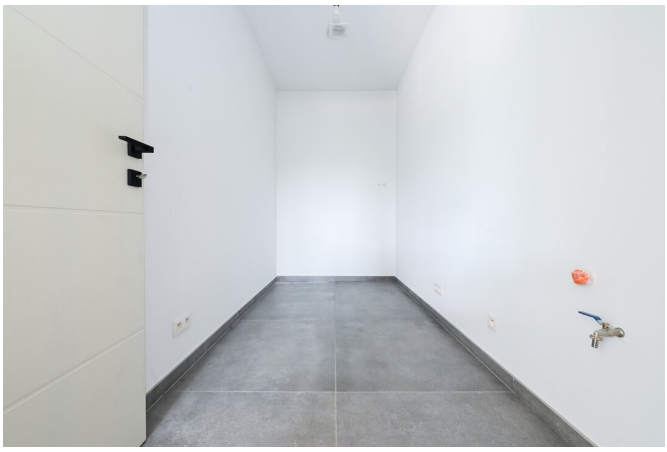

FIERCE

IMMO



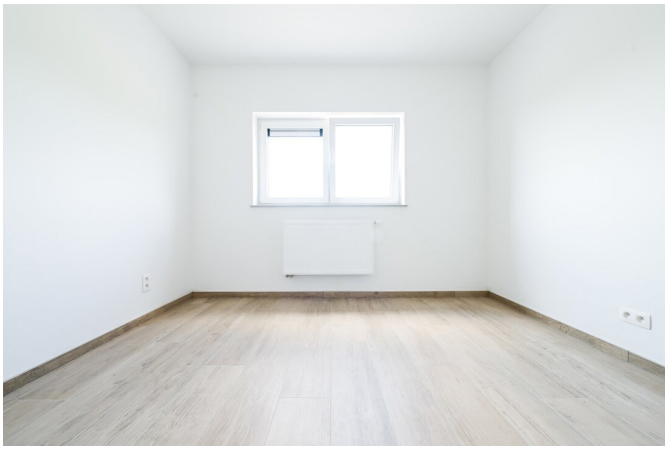



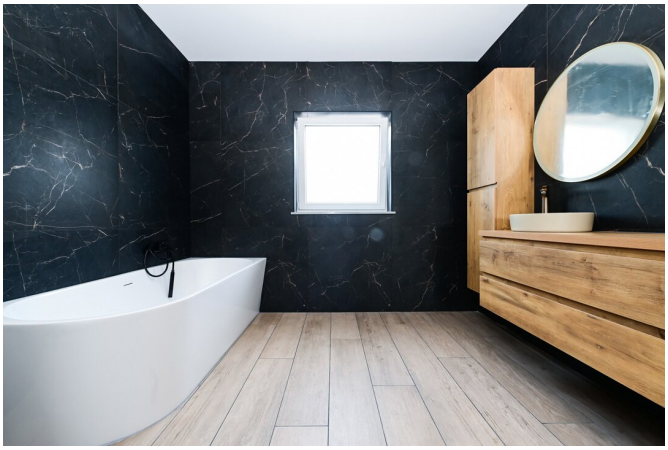









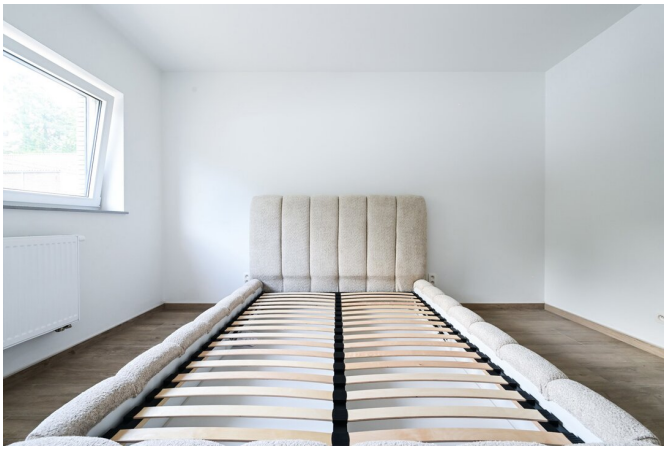
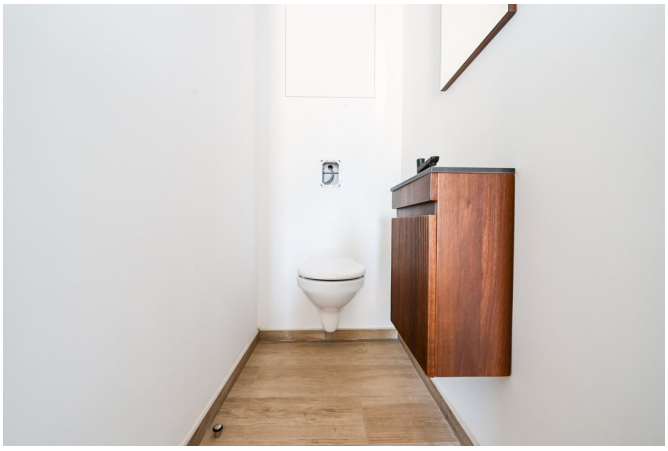

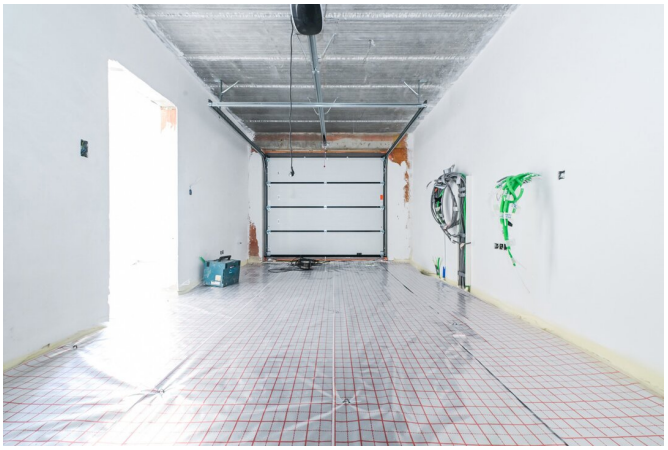





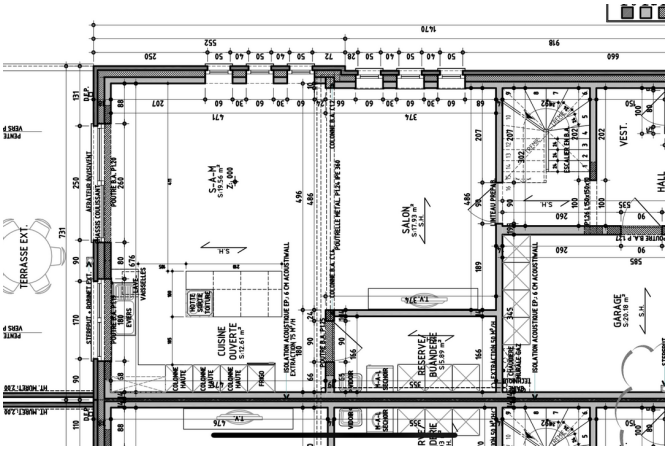
TERRASSE EXT.
SALON
CUISINE OUVERTE
GARAGE

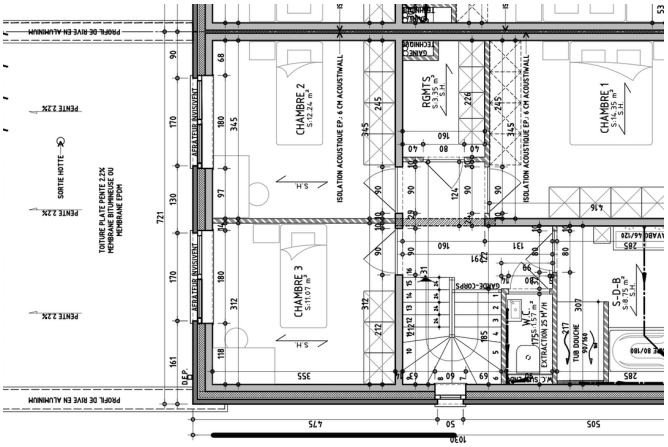
CHAMBRE 1
CHAMBRE 2
CHAMBRE 3

FIERCE
IMMO

Intéressé par ce projet ?

contactez-nous pour plus d'informations



Florent Gossart

Fondateur | Agent immobilier | Ventes | Locations - IPI 513.507

• T. +32 499 08 92 77
• E. info@fierceimmo.com

FIERCE

IMMO