FIERCE

IMMO



AGREABLE RDC 2 CHAMBRES AVEC JARDIN

Rue du Bon Pasteur 2, 1082 Berchem-Sainte-Agathe

référence	7941769
Prix	€ 315.000
surface habitable	90m^2
Surface de la terrasse	10m^2
Chambres	2
Salles de bain	1

Description

FIERCE IMMO, vous propose cet appartement deux chambres avec agréable jardin et terrasse, situé dans un quartier particulièrement calme et résidentiel.

L'appartement se compose comme suit :

Un hall d'entrée avec toilette séparée donnant directement accès à un vaste séjour lumineux, ouvert sur un agréable jardin avec terrasse. Vous y trouverez également une cuisine américaine ouverte sur l'espace de vie, une buanderie, deux chambres, une seconde petite buanderie ainsi qu'une salle de bain.

Un appartement offrant de beaux espaces de vie dans un environnement paisible et résidentiel.

A VISITER !!

FIERCE
IMMO

Principales informations

référence	7941769
Type	Appartement
surface habitable	90m^2
Surface de la terrasse	10m^2
Surface du jardin	70m^2
Année de construction	2004
Disponibilité	à l'acte
Ascenseur	Oui

Renseignements

Label PEB	425
Label PEB	G
Code PEB	20251118
Destination à l'urbanisme	Zone d'habitat
Permis d'urbanisme	Oui
Permis de lotir	Oui
Convocation	Non
Décision de justice	Non
Droit de vendre	Non
Rez-de-Chaussée	pas situé en zone inondable

disposition

Toilettes	1

FIERCE

IMMO













FIERCE

IMMO

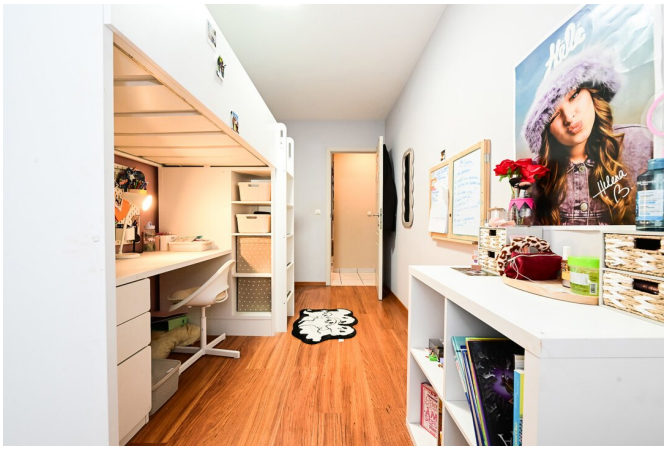





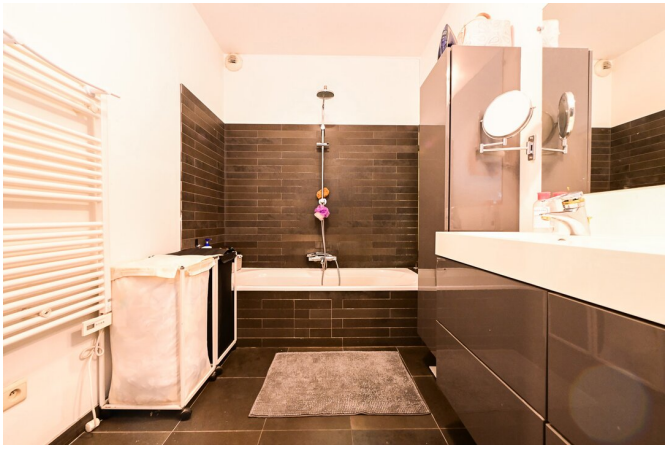



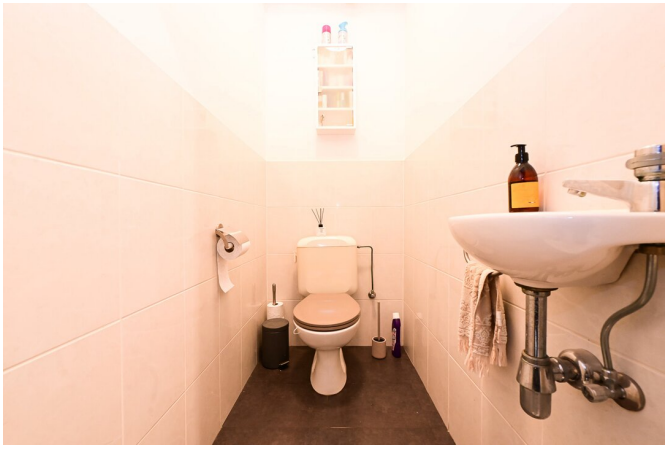









FIERCE
IMMO

Intéressé par ce projet ?

contactez-nous pour plus d'informations



Ethan Fontana

Conseiller immobilier | Ventes | Locations - IPI 800.066

- T. +32 498 47 82 88
- E. ethan@fierceimmo.com

FIERCE

IMMO