FIERCE

IMMO



PROJECT CHEVREMONT – PRACHTIGE NIEUWBOUWWONINGEN

referentie	6958341
Prijs	€ 350.000
Oppervlakte terrein	550m^2
woonoppervlakte	185m^2
Terrasoppervlak	28m^2
Slaapkamers	3
Badkamers	1
Garage	1

Beschrijving

Kom dit prachtige nieuwbouwproject ontdekken!

Essentiële informatie

referentie	6958341
Soort	Huis
Oppervlakte terrein	550m^2
woonoppervlakte	185m^2
Terrasoppervlak	28m^2
Tuinoppervlak	450m^2
Bouwjaar	2025
Beschikbaarheid	Vanaf akte

Vereiste informatie

EPC Value	107
EPC Label	B
Bestemming stedenbouw	Woonpark
Bouwvergunning	Nee
Verkavelingsvergunning	Nee
Dagvaarding	Onbekend
Rechterlijke beslissing	Nee
Recht om het te verkopen	Nee
O-Level	Niet gelegen in een overstromingsgevoelig gebied

indeling

Toiletten	2
Garage	1
Parkeerplaats	1








FIERCE

IMMO

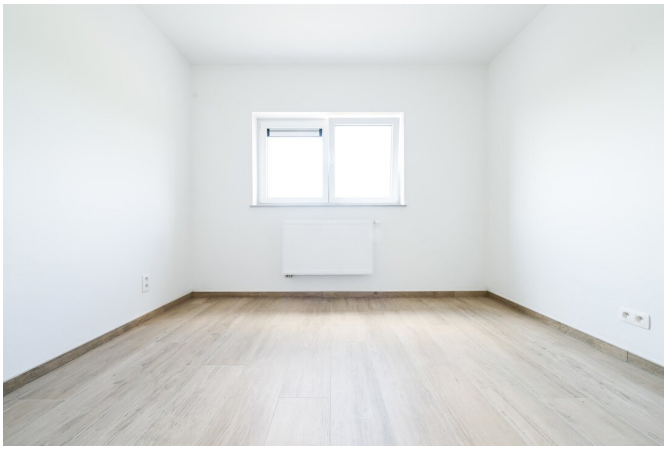

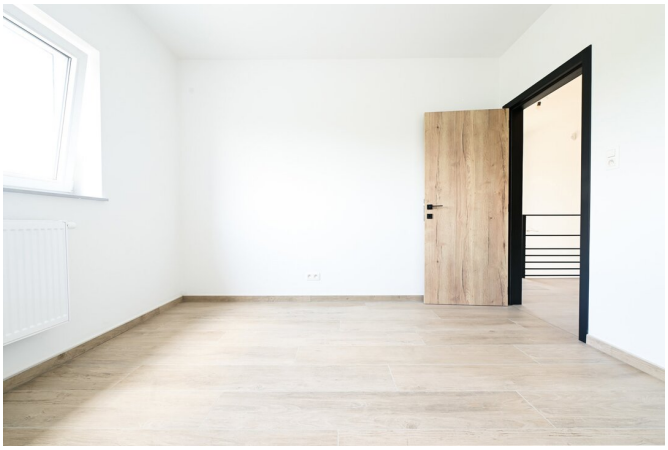





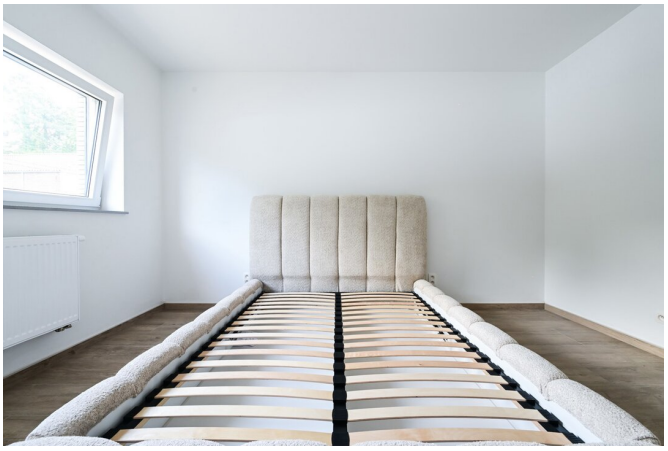

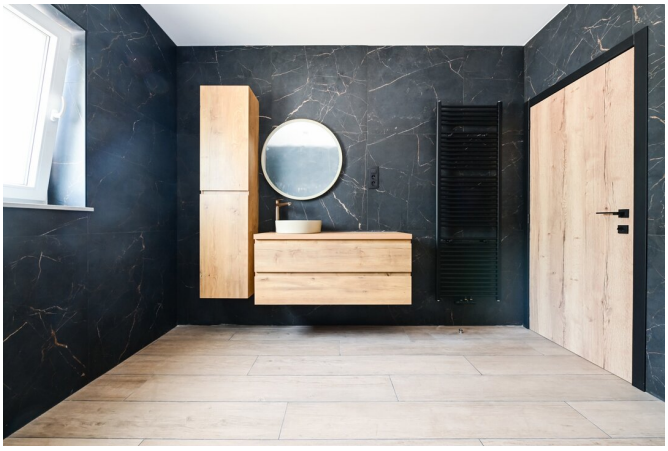

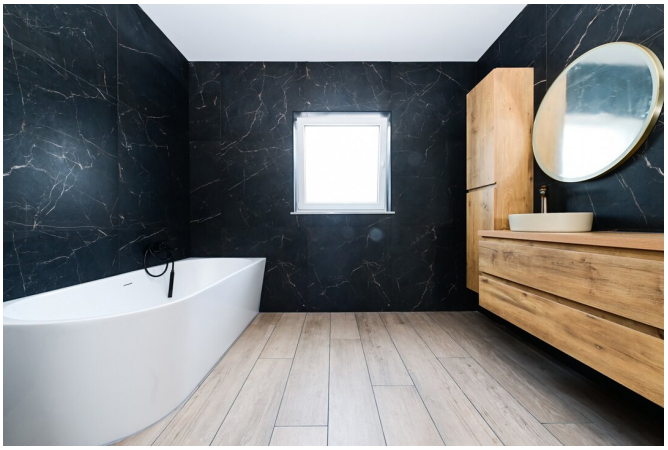


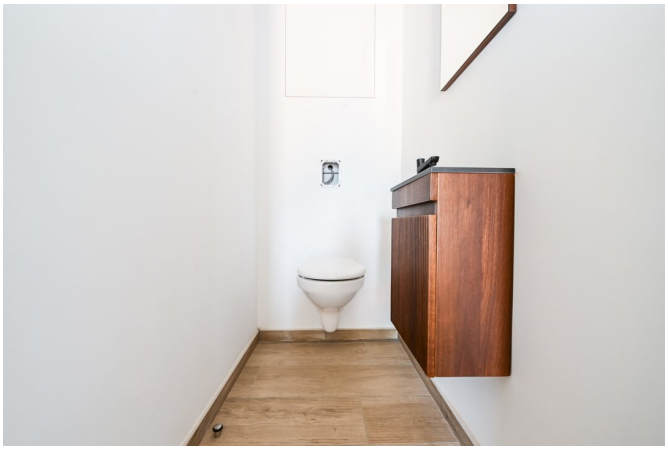
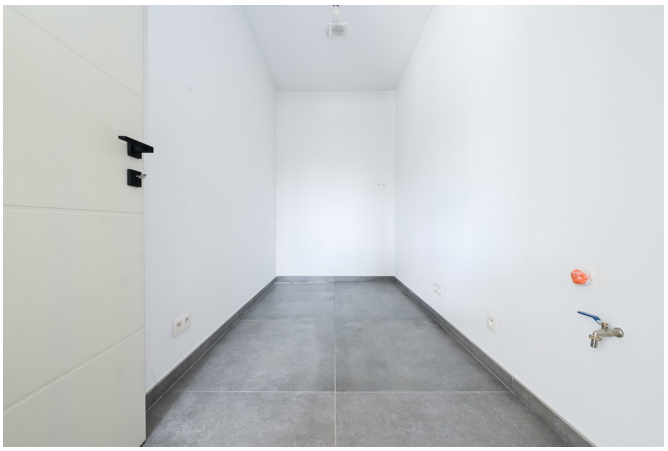


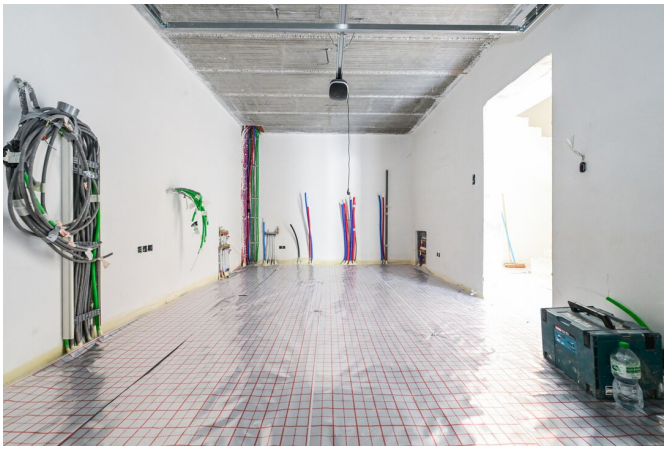
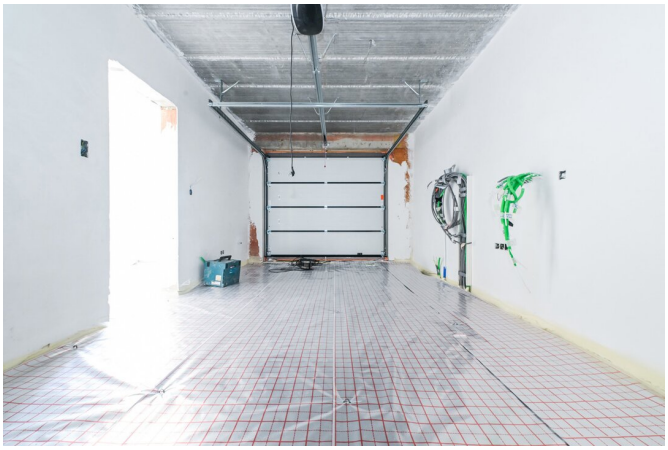




FIERCE
IMMO

Geïnteresseerd in dit landgoed?

Neem contact met ons op voor meer informatie



Florent Gossart

Sales Manager | Verkoop | Huur - BIV 513.507

- T. +32 499 08 92 77
- E. info@fierceimmo.com

FIERCE

IMMO