FIERCE

IMMO



UTOPIA-PROJECT - LAATSTE OPPORTUNITEITEN

Quai des Usines 155, 1000 Bruxelles

referentie	6635325
Prijs	€ 410.000
woonoppervlakte	126m^2
Slaapkamers	3
Badkamers	2

Beschrijving

Dit mooie renovatieproject, gelegen naast Docks Brussel, in de voormalige Familistère van Godin, is onderworpen aan 12,5% registratierechten (GEEN BTW!).

Het UTOPIA-project biedt een moderne, duurzame visie op stedelijk wonen. Met zijn elegante appartementen biedt het bewoners een uitzonderlijke leefomgeving in het hart van de stad, terwijl het milieu wordt gespaard en het gemeenschapsleven wordt bevorderd.

Dit is een uniek renovatieproject waarbij gebruik is gemaakt van hoogwaardige materialen met respect voor de industriële en historische architecturale kenmerken.

Maak nu een afspraak om de laatste units van dit unieke project te ontdekken!

Essentiële informatie

referentie	6635325
Soort	Appartement
woonoppervlakte	126m^2
Bouwjaar	2022
Jaar van renovatie	2022
Beschikbaarheid	Vanaf akte
Lift	Ja

Vereiste informatie

EPC Value	118
EPC Label	C
Bestemming stedenbouw	Onbekend
Bouwvergunning	Ja
Verkavelingsvergunning	Ja
Dagvaarding	Onbekend
Rechterlijke beslissing	Nee
Recht om het te verkopen	Nee
O-Level	Niet medegedeeld

indeling

Toiletten	2






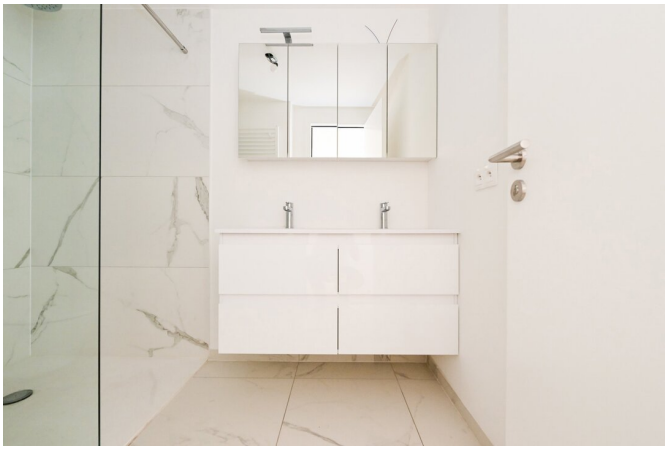



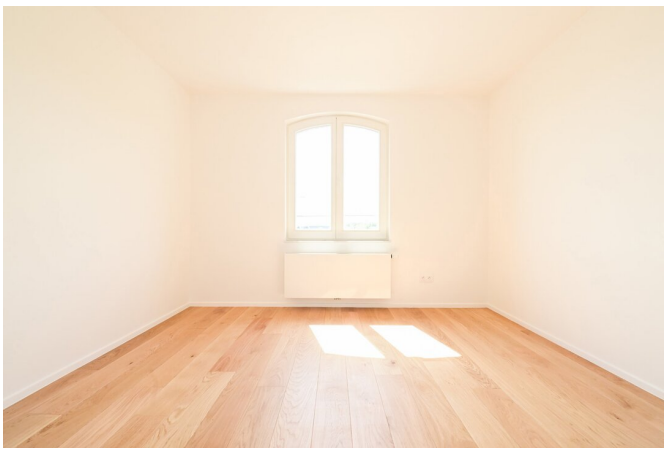

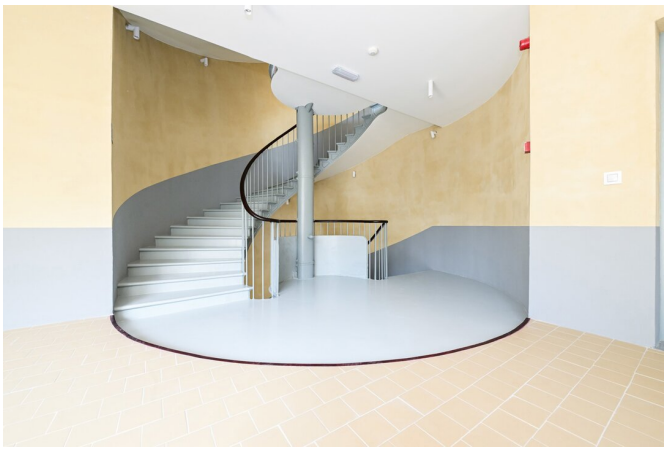


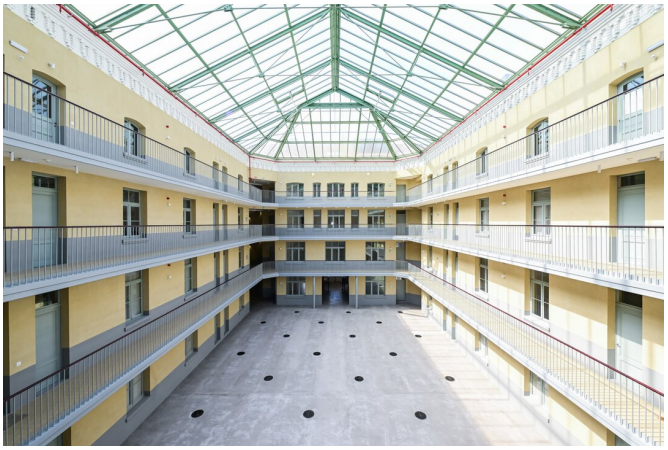










DOCKS BRUXSEL

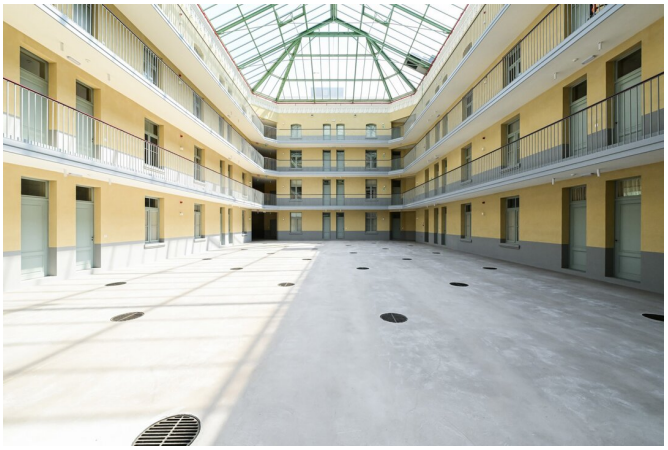




FIERCE
MAISONS DU MONDE
CHEQUE-CADEAU DECO DE 10.000 €
A L'ACHAT D'UN APPARTEMENT UTOPIA*
MAISONS DU MONDE
DECO CADEAUBON VAN 10.000 €
BIJ AANKOOP VAN EEN APPARTEMENT*
*SOUS CONDITIONS / ONDER VOORWAARDE












FIERCE
IMMO
88%
VENDU
OFFRE
SPÉCIALE
DERNIÈRES UNITÉS



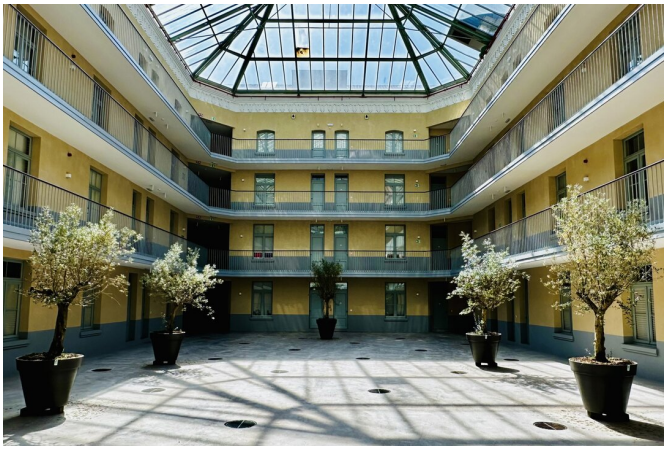



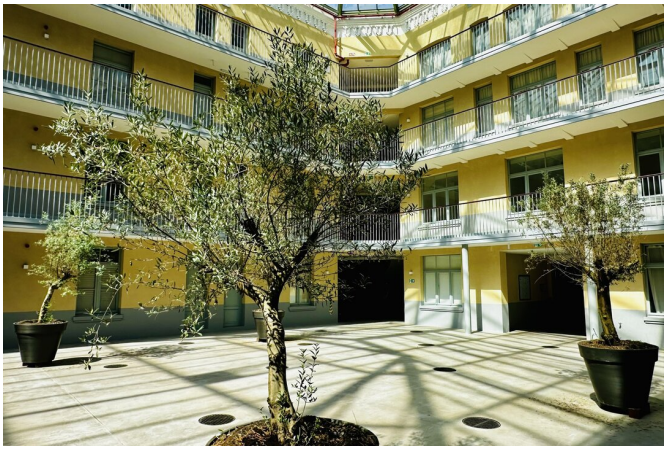





FIERCE
IMMO

Geïnteresseerd in dit landgoed?

Neem contact met ons op voor meer informatie



Florent Gossart

Sales Manager | Verkoop | Huur - BIV 513.507

- T. +32 499 08 92 77
- E. info@fierceimmo.com

FIERCE

IMMO