FIERCE

IMMO



LOT VAN 2 APPARTEMENTEN + 2 ATELIERS + 1 GARAGEBOX

Rue de l'Industrie 51, 7090 Braine-le-Comte

referentie	5999561
Prijs	€ 525.000
Totale oppervlakte	500m^2
woonoppervlakte	500m^2
Garage	1

Beschrijving

Gelegen op steenworp afstand van het treinstation van Braine Le Comte, binnen een binnenplaats, kom en ontdek ons prachtige set van twee appartementen, twee werkplaatsen en een garage!

Het pand is als volgt samengesteld: op de begane grond bevinden zich de twee werkplaatsen van respectievelijk 130m2 en 45m2, samen met een garagebox (22m2); op de 1e verdieping aan de noordzijde, een appartement met 2 slaapkamers waar nog werk aan moet gebeuren, met een badkamer, een entreehal en een ruime woonkamer. Aan de zuidzijde bevindt zich een appartement met 2 slaapkamers en een kantoor, met een badkamer en een prachtige woonkamer met zichtbare balken.

Beide panden worden gerenoveerd, dus het zal aan de koper zijn om de werkzaamheden af te ronden. Een pand dat u niet mag missen!

Essentiële informatie

referentie	5999561
Soort	Industrieel
Oppervlakte terrein	500m^2
woonoppervlakte	500m^2
Bouwjaar	1980
Beschikbaarheid	Vanaf akte

Vereiste informatie

Bestemming stedenbouw	Onbekend
Bouwvergunning	Onbekend
Verkavelingsvergunning	Onbekend
Dagvaarding	Onbekend
Rechterlijke beslissing	Onbekend
Recht om het te verkopen	Onbekend
O-Level	Niet gelegen in een overstromingsgevoelig gebied

indeling

Toiletten	3
Garage	1
Parkeerplaats	1








FIERCE

IMMO













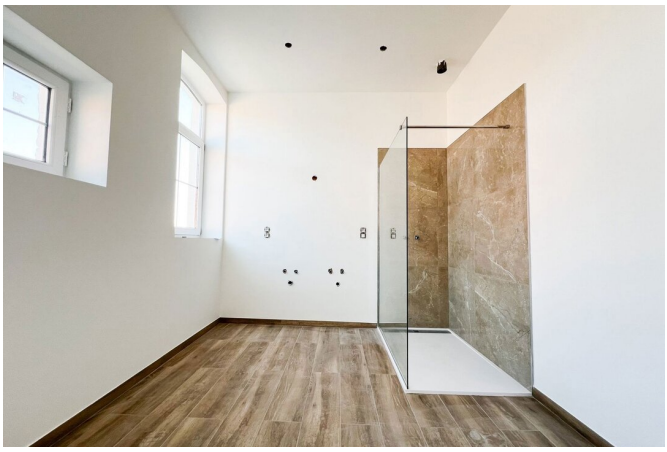







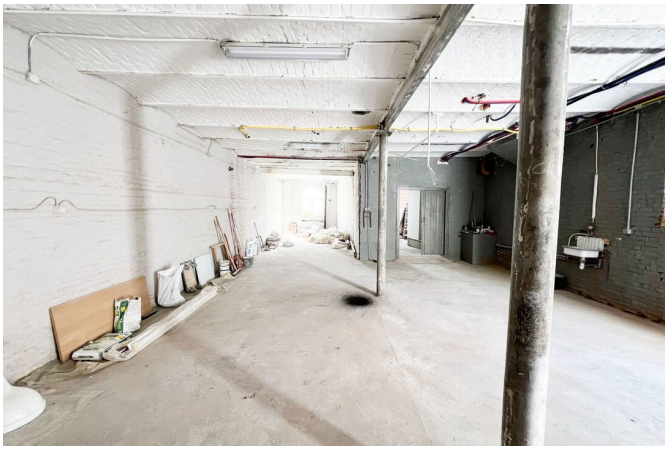

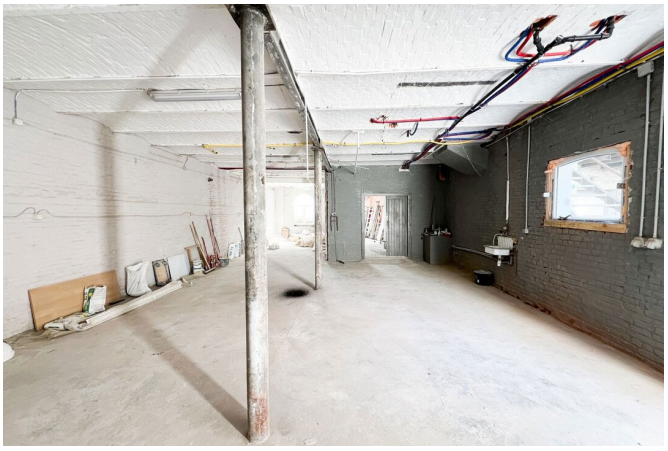

FIERCE
IMMO

Geïnteresseerd in dit landgoed?

Neem contact met ons op voor meer informatie



Florent Gossart

Sales Manager | Verkoop | Huur - BIV 513.507

- T. +32 499 08 92 77
- E. info@fierceimmo.com

FIERCE

IMMO