FIERCE

IMMO



Aangenaam gelijkvloers appartement met 2 slaapkamers en tuin

Rue du Bon Pasteur 2, 1082 Berchem-Sainte-Agathe

referentie	7941769
Prijs	€ 315.000
woonoppervlakte	90m^2
Terrasoppervlak	10m^2
Slaapkamers	2
Badkamers	1

Beschrijving

FIERCE IMMO biedt u dit aangename appartement met twee slaapkamers, een mooie tuin en terras aan, gelegen in een bijzonder rustige en residentiële buurt.
Het appartement is als volgt ingedeeld:
Een inkomhal met apart toilet die rechtstreeks toegang geeft tot een ruime en lichtrijke leefruimte, die uitgeeft op een aangename tuin met terras. Verder beschikt het appartement over een open keuken die aansluit op de leefruimte, een wasruimte, twee slaapkamers, een tweede kleine wasruimte en een badkamer.
Een appartement met mooie leefruimtes in een rustige en residentiële omgeving.
ZEKER EEN BEZOEK WAARD!

Essentiële informatie

referentie	7941769
Soort	Appartement
woonoppervlakte	90m^2
Terrasoppervlak	10m^2
Tuinoppervlak	70m^2
Bouwjaar	2004
Beschikbaarheid	Vanaf akte
Lift	Ja

Vereiste informatie

EPC Value	425
EPC Label	G
EPC Code	20251118
Bestemming stedenbouw	Woongebied
Bouwvergunning	Ja
Verkavelingsvergunning	Ja
Dagvaarding	Nee
Rechterlijke beslissing	Nee
Recht om het te verkopen	Nee
O-Level	Niet gelegen in een overstromingsgevoelig gebied

indeling

Toiletten	1

FIERCE

IMMO













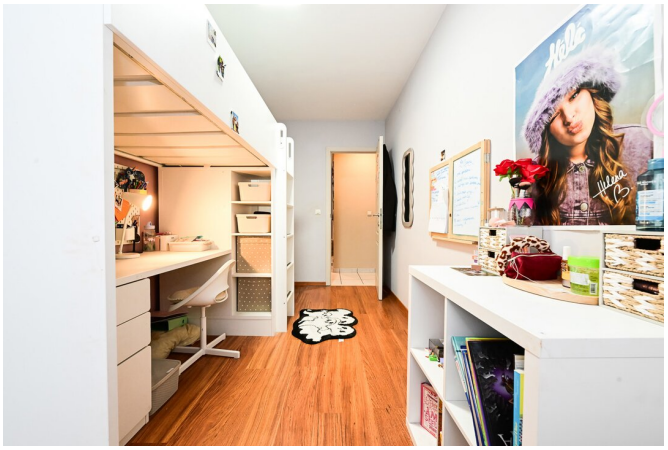


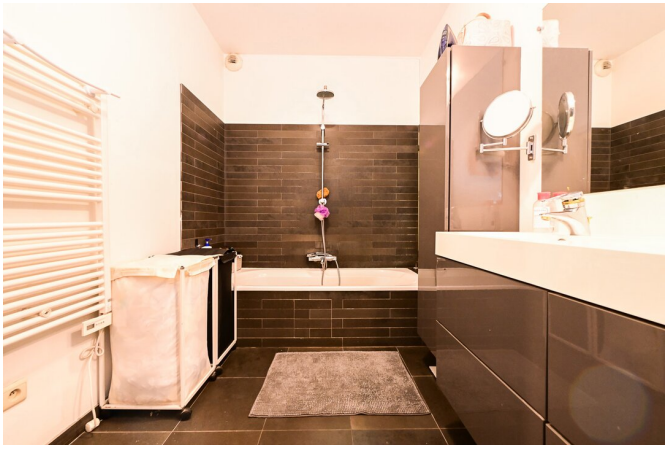

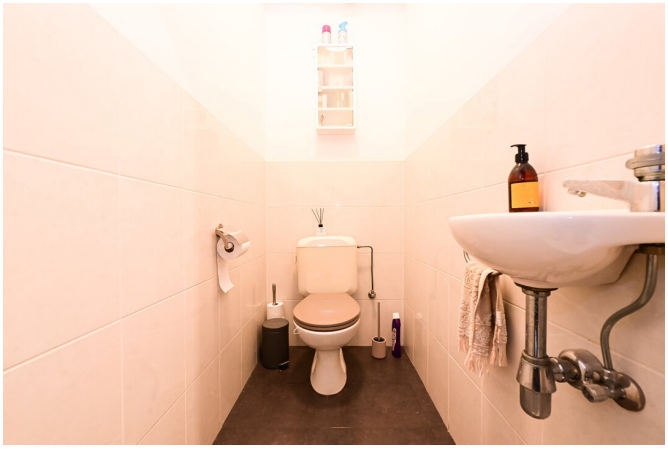









FIERCE
IMMO

Geïnteresseerd in dit landgoed?

Neem contact met ons op voor meer informatie



Ethan Fontana

Vastgoedadviseur | Verkoop | Huur - BIV 800.066

- T. +32 498 47 82 88
- E. ethan@fierceimmo.com

FIERCE

IMMO